



DER KANZLER

DEZERNAT
STUDIENANGELEGENHEITEN

Otto-von-Guericke-Universität Magdeburg, Postfach 4120, 39016 Magdeburg

An:
Dekan FMA
persönlich/vertraulich

Daniel Grupski

Otto-von-Guericke-Universität Magdeburg
Universitätsplatz 2
39106 Magdeburg

Telefon: +49 391 67-51206
Telefax: +49 391 67-11140

daniel.grupski@ovgu.de
www.ovgu.de

Evaluationsergebnisse LV-FMA17 - SS07

Sehr geehrter Herr Dekan FMA,

hiermit erhalten Sie die Evaluationsergebnisse Ihrer Lehrveranstaltung: LV-FMA17. Die Original-Evaluationsbögen werden zum Ende des Semesters vernichtet. Bei Rückfragen stehe ich Ihnen gern zur Verfügung.

Mit freundlichen Grüßen,
Daniel Grupski.

Auswertungsteil der geschlossenen Fragen

Legende

Frage

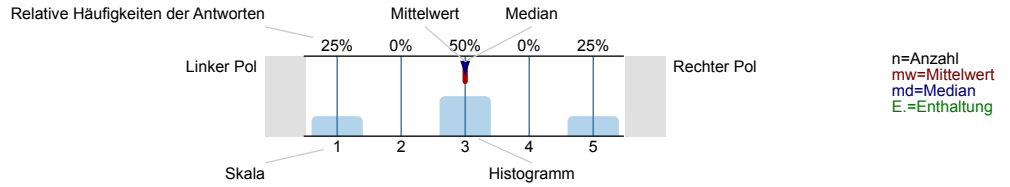

Fachsemesterzahl

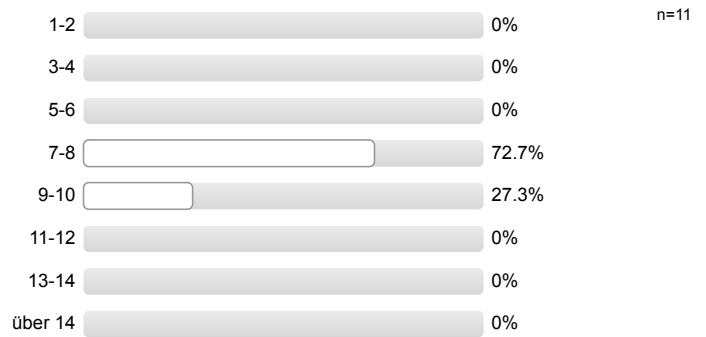

Geschlecht



Wie erklärt die/der Vorlesende?

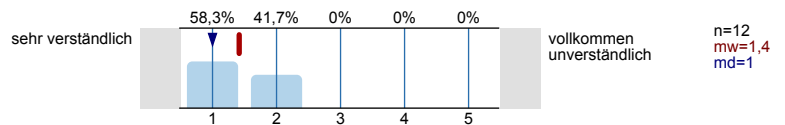

Wie ist die Vortragsgeschwindigkeit der/des Vorlesenden?

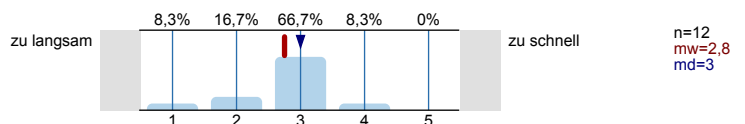

Wie bewerten Sie das Engagement der/des Vorlesenden?

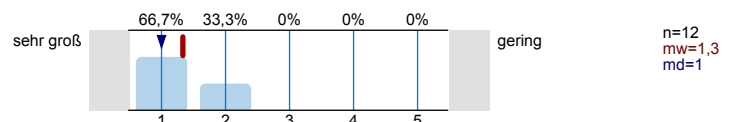

Wie ist das Tafelbild bzw. die Wandprojektion?

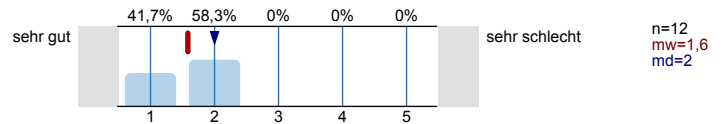

Sofern ein Skript verfügbar ist: als wie hilfreich empfinden Sie dieses?

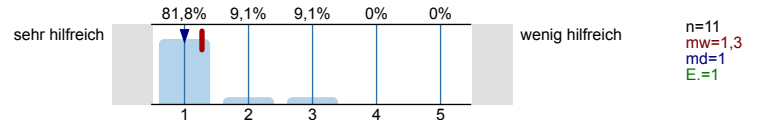

Wie beurteilen Sie den Ablauf der Übungsveranstaltung?

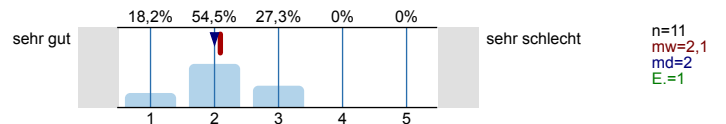

Wie bewerten Sie die Schwierigkeit der Übungsaufgaben?

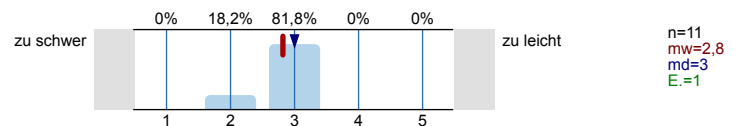

In welchem Maße sind Vorlesung und Übung aufeinander abgestimmt?

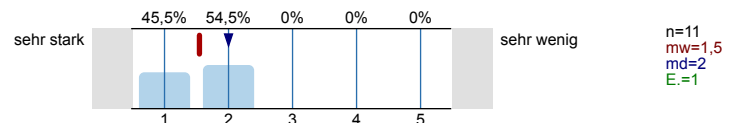

Wie oft nehmen Sie an der Vorlesung teil?

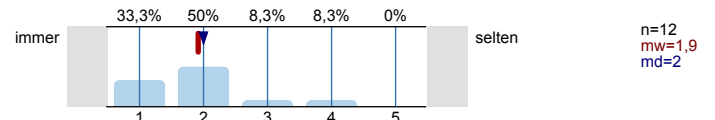

Zeitaufwand

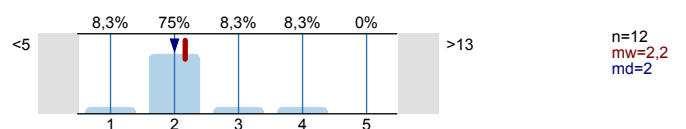

Wie viel haben Sie von der LV profitiert, wie viel haben Sie gelernt?

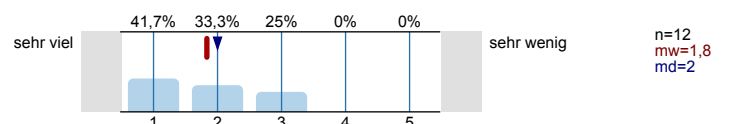

Profillinie

Teilbereich: Fakultät für Mathematik (FMA)

Name der/des Lehrenden: Dekan FMA

Titel der Lehrveranstaltung: LV-FMA17
(Name der Umfrage)

Verwendete Werte in der Profillinie: Mittelwert

